

VÝKAZ DOSAVADNÍHO A NOVÉHO STAVU ÚDAJŮ KATASTRU NEMOVITOSTÍ

| Dosavadní stav | | | Nový stav | | | | | | | | | | | | |
|-------------------------------|----------------|----------------|-------------------------------|----------------|----|--------------|------------|----------------|---------------------|--|----------------|--|------------------------|-------------------------|-------------|
| Označení pozemku parc. číslem | Výměra parcely | | Označení pozemku parc. číslem | Výměra parcely | | Druh pozemku | Typ stavby | Způsob využití | Způsob určení výměr | Porovnání se stavem evidence právních vztahů | | | | | |
| | ha | m ² | | Způsob využití | ha | | | | | m ² | Způsob využití | Díl přechází z pozemku označeného v katastru nemovitostí | dřívější poz. evidenci | Číslo listu vlastnictví | Výměra dílu |
| 2471/4 | | | | | | | | | | | | 2471/4 | | 10001 | |

Oprávněný: Podle smlouvy

Druh věcného břemene: Podle smlouvy

Seznam souřadnic (S-JTSK)
Číslo bodu Souřadnice pro zápis do KN

| | Y | X | Kód kv. | Poznámka |
|---------------------|-----------|------------|---------|---------------------|
| k.ú. Úlice (774219) | | | | |
| 69-2 | 838519.82 | 1065901.81 | 4 | lom věcného břemene |
| 1 | 838519.82 | 1065901.08 | 4 | lom věcného břemene |
| 2 | 838516.32 | 1065900.71 | 3 | lom věcného břemene |
| 3 | 838516.11 | 1065902.74 | 3 | lom věcného břemene |
| 4 | 838519.72 | 1065903.12 | 4 | lom věcného břemene |

| GEOMETRICKÝ PLÁN pro vymezení rozsahu věcného břemene k části pozemku | Geometrický plán ověřil úředně oprávněný zeměměřický inženýr: | Stejnopis ověřil úředně oprávněný zeměměřický inženýr: |
|--|---|--|
| | Jméno, příjmení: Ing. Radim Dankovič | Jméno, příjmení: Ing. Radim Dankovič |
| | Číslo položky seznamu úředně oprávněných zeměměřických inženýrů: 536/1995 | Číslo položky seznamu úředně oprávněných zeměměřických inženýrů: 536/1995 |
| | Dne: 18. 2. 2022 Číslo: 93/2022 | Dne: 22.2.2022 Číslo: 84/2022 |
| Náležitostmi a přesností odpovídá právním předpisům. | Tento stejnopis odpovídá geometrickému plánu v elektronické podobě uloženému v dokumentaci katastrálního úřadu. | |
| Vyhotovitel: Dankovič geodetická kancelář s.r.o. Radobyčická 10, 301 00 Plzeň tel.: 377 329 725, 602 149 183 | Katastrální úřad souhlasí s očištváním parcel. | Ověření stejnopisu geometrického plánu v listinné podobě. |
| Číslo plánu: 578-9/2022 Okres: Plzeň-sever Obec: Úlice Kat. území: Úlice Mapový list: DKM, Stříbro 5-2/43 | Katastrální úřad pro Plzeňský kraj KP Plzeň-sever Martina Duchková PGP-192/2022-407 2022.02.22 10:59:12 CET |  |
| Dosavadním vlastníkům pozemků byla poskytnuta možnost seznámit se v terénu s průběhem navrhovaných nových hranic, které byly označeny předepsaným způsobem: viz seznam souřadnic | | |

19/2

162

30/1

2594

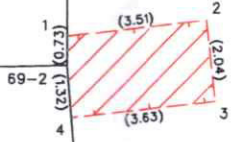

23/1

2471/4

23/5

110

23/1